NES-V7-FRA

Boxoft Image To PDF Demo. Purchase from
www.Boxoft.com to remove the watermark

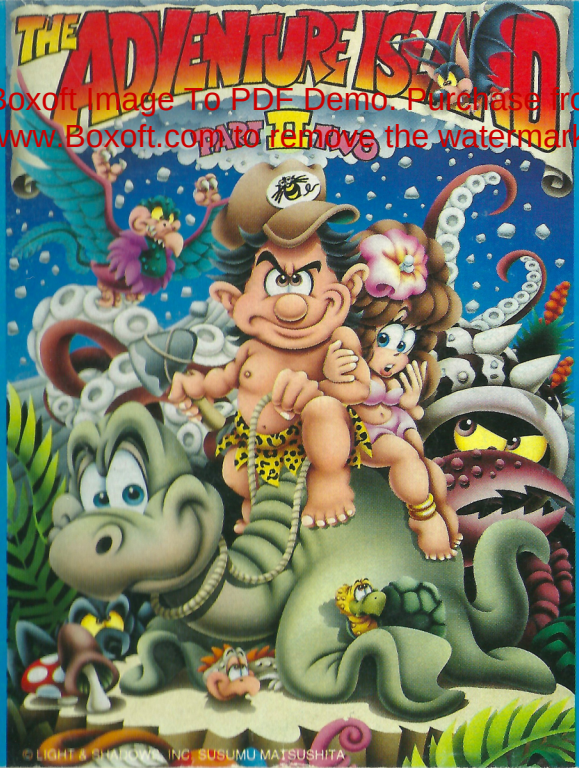

INSTRUCTION BOOKLET

MODE D'EMPLOI

ADVENTURE ISLAND II™

ENGLISH

THANK YOU !
YOU HAVE JUST MADE A PERFECT CHOICE BY SELECTING AND PURCHASING THIS QUALITY HUDSON SOFT PRODUCT

Thank you for selecting ADVENTURE ISLAND II™. In order to insure your full enjoyment of this game, we recommend that you read the manual carefully and follow its instructions and suggestions.

LICENSED BY NINTENDO®
FOR PLAY WITH THE

THIS SEAL IS YOUR ASSURANCE THAT NINTENDO® HAS REVIEWED THIS PRODUCT AND THAT IT HAS MET OUR STANDARDS FOR EXCELLENCE IN WORKMANSHIP, RELIABILITY AND ENTERTAINMENT VALUE. ALWAYS LOOK FOR THIS SEAL WHEN BUYING GAMES AND ACCESSORIES TO ENSURE COMPLETE COMPATIBILITY WITH YOUR NINTENDO ENTERTAINMENT SYSTEM™.

This game is licensed by Nintendo® for play on the NINTENDO ENTERTAINMENT SYSTEM™.
Nintendo and Nintendo Entertainment System are trademarks of Nintendo

WARNING

ENGLISH

WARNING ! WARNING ! WARNING ! WARNING ! WARNING !

- Because this is a precision tooled device, do not use or store it in extreme temperature conditions. Avoid hard shocks.
- Avoid soiling the connector terminals by handling or spilling liquids. Soiled connectors can cause system break down.
- Do not clean this device with alcohol, thinner, benzine or other volatile substances.
- Always turn the power off before inserting or removing cassette from the main system.
- We recommend that you play this game at a distance from the television screen.
- When engaged in prolonged bouts of game playing, we recommend that you rest for 10 or 20 minutes every two hours in order to avoid strain in your vision and general health.

TABLE OF CONTENTS :

GAME STORY 4
HOW TO USE THE CONTROLLER 5

GAME STORY

ENGLISH

Well, that Evil Witch Doctor fefuses to give up ! Princess Leilani may be safe, but her sister, Tina, has just been nabbed.

And this time you've got real trouble. Because not one, but **EIGHT** perilous islands stand between you and your honey. Get set to battle dinosaurs, survive avalanches, and out fight the Evil Witch Doctor's nastiest ghouls.

It'll be tough, that's for sure. So just remember sweet Tina, and how grateful she'll be when you come to her rescue !

HOW TO USE THE CONTROLLER

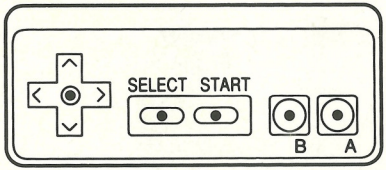

MOVEMENT CONTROL

LEFT : Move Master Higgins and all the dinosaurs to the left

RIGHT : Move Master Higgins and all the dinosaurs to the right

A BUTTON

JUMP : Master Higgins, Red Camptosaurus, and Blue Camptosaurs

FLY : Pteranodon

SWIM : Master Higgins, Elasmosaurus

B BUTTON

SPEED RUN : Master Higgins, Red Camptosaurus, and Blue Camptosaurus

SPEED FLY : Pteranodon

SPEED SWIM : Elasmosaurus

THROW AXE : Master Higgins

WHIP TAIL : Blue Camptosaurus

SPRIT FIRE : Red Camptosaurus

DROP ROCKS : Pteranodon

START Start or Pause game

HOW TO PLAY

ENGLISH

You, Master Higgins must explore 8 different islands. In each island, there are 9 to 14 extraordinary areas to discover. In the beginning, you will start with nothing. As you explore the islands, you'll find eggs which will contain helpful items as well as harmful ones.

Keep firing your weapons as you play along. When you hear a peculiar noise, go to that spot and jump up and down once. You will find an egg which will take you to a bonus stage, warp zone, or secret room. Don't forget to eat fruits, meats and milk to keep your energy level up.

ITEM SELECT

At the beginning of each area, you will see an item select menu as seen below. This will enable you to save the items that you have obtained so that you can use it at another area.

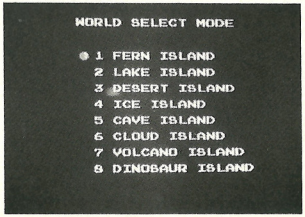

CONTINUE/STAGE SELECT

ENGLISH

CONTINUE

You can continue from the island you left off simply by pushing the "start" button as long as the word continue appears on the screen.

You can even keep all the items you've obtained and still continue. Just press LEFT and START. But remember, you must have the Hudson Bee which will be given to you in one of the secret rooms.

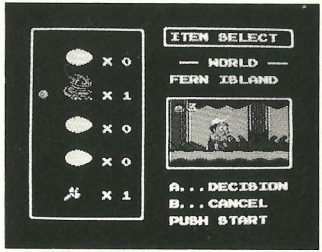

STAGE SELECT

You can select the island you want to play using the following code :

PRESS RESET, then press RIGHT, LEFT, RIGHT, LEFT, A, B, A, B

ITEMS

ENGLISH

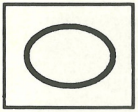

You will find eggs as you venture through the islands. (They) will contain one of the following items :

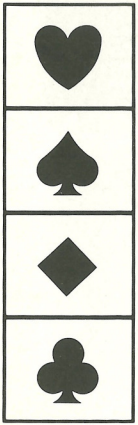

BLUE CAMPTOSAURUS

This dinosaur attacks and defeats the enemies by whipping its tail. But don't take this guy to the ocean to swim because it will die instantly.

RED CAMPTOSAURUS

This dinosaur spits fire as he destroys everything except fire. Don't take this guy to the ocean either or you'll just waste him.

ELASMOSAURUS

You can take this helpful serpent to sea and swim faster.

PTERANODON

This creature enables you to fly over all the obstacles as it drops rocks. You guessed it. This guy can't swim either.

ITEMS

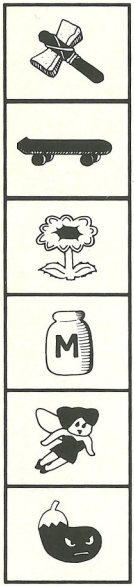

STONE AXE

Throw this axe to ruin the enemies, but be careful with stones and fires.

SKATEBOARD

This skateboard will move you faster but you can't stop unless you stumble.

FLOWER

This flower doubles the points every time you eat an energy fruit.

MILK

Fill up your energy level to the maximum with milk. It does a body good.

HONEY GIRL

This girl makes you invincible so run as fast as you can and knock'em dead.

EGGPLANT

Master Higgins' most unfavorite food. Takes energy away from you rapidly.

ENGLISH

THE ADVENTURE ISLAND
PART II TWO
ENGLISH

ENGLISH

⚠ WARNING : DO NOT USE WITH FRONT OR REAR PROJECTION TV ⚠

Do not use a front or rear projection television with your Nintendo Entertainment System™ ("NES") and NES games. Your projection television screen may be permanently damaged if video games with stationary scenes or pattterns are played on your projection television. Similar damage may occur if you place a video game on hold or pause. If you use your projection television with NES games, Nintendo will not be liable for any damage. This situation is not caused by a defect in the NES or NES games : other fixed or repetitive images may cause similar damage to a projection television. Please contact your TV manufacturer for further information.

MEMO

ADVENTURE ISLAND II™

FRANÇAIS

MERCI !
VOUS AVEZ EFFECTUE LE BON CHOIX EN ACHETANT CE PRODUIT DE QUALITE HUDSON.

Merci d'avoir choisi le jeu ADVENTURE ISLAND II™. Afin de mieux profiter de ce jeu, nous vous recommandons de lire ce manuel attentivement et de suivre ses instructions et suggestions.

This game is licensed by Nintendo® for play on the NINTENDO ENTERTAINMENT SYSTEM™.
Nintendo and Nintendo Entertainment System are trademarks of Nintendo

AVERTISSEMENT

AVERTISSEMENT ! AVERTISSEMENT ! AVERTISSEMENT ! AVERTISSEMENT !

- Ceci est un jeu de haute précision. Il ne doit pas être rangé dans des endroits soumis à des températures extrêmes.
- Evitez de toucher aux connecteurs. Ne les exposez pas à l'humidité et ne les salissez pas. Cela pourrait endommager le jeu.
- Ne le nettoyez pas avec du benzène, des solvants à peinture, de l'alcool ou d'autres produits similaires.
- Assurez-vous que votre console Nintendo Entertainment System est toujours hors tension avant d'insérer ou de retirer votre cartouche de jeu.
- Nous vous recommandons de jouer à une certaine distance du téléviseur.
- Lors de parties de jeu prolongées, nous vous conseillons de faire des pauses de 10 à 20 minutes toutes les deux heures pour préserver vos yeux et votre santé en général.

TABLE DES MATIERES :

HISTOIRE DU JEU 16
UTILISATION DES COMMANDES 17

FRANÇAIS

HISTOIRE DU JEU

Le sorcier guérisseur diabolique refuse d'abondonner la partie ! La princesse Leilani est en sécurité mais sa sœur, Tina, vient juste de se faire enlever.

Et cette fois-ci, les vrais problèmes commencent. Ce n'est plus une mais **HUIT** îles périlleuses qui vous séparent de votre bien-aimée. Préparez-vous à affronter des dinosaures, à éviter des avalanches et à combattre les pires acolytes du sorcier guérisseur diabolique.

Ce ne sera pas du gâteau ! Aussi, pensez à la douce Tina et à la reconnaissance qu'elle vous portera de l'avoir sauvée !

UTILISATION DES COMMANDES

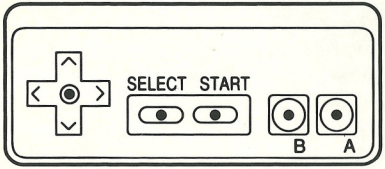

COMMANDES DE MOUVEMENT

GAUCHE :	Déplace Maître Higgins et tous les dinosaures vers la gauche.
DROITE :	Déplace Maître Higgins et tous les dinosaures vers la droite.

BOUTON A

SAUT :	Maître Higgins, Camptosaurus Rouge et Camptosaurus Bleu
VOL :	Ptéranodon
NAGE :	Maître Higgins, Elasmosaurus

START

Lance ou arrête momentanément la partie

BOUTON B

COURSE RAPIDE :	Maître Higgins, Camptosaurus Rouge et Camptosaurus Bleu
VOL RAPIDE :	Ptéranodon
NAGE RAPIDE :	Elasmosaurus
LANCEMENT DE HACHE :	Maître Higgins
COUP DE QUEUE :	Camptosaurus Bleu
CRACHEMENT DE FEU :	Camptosaurus Rouge
EBOULEMENT DE ROCHERS :	Ptéranodon

COMMENT JOUER

Vous devez, en tant que Maître Higgins, explorer 8 îles différentes. Chaque île a de 9 à 14 zones extraordinaires à découvrir. Au début, vous commencez sans rien. Au fur et à mesure que vous explorez les îles, vous trouverez des œufs qui contiennent des objets pratiques mais également des objets nuisibles.

Continuez de tirer avec vos armes. Lorsque vous entendez un bruit particulier, dirigez-vous vers ce point et sautez une fois. Vous trouverez un œuf qui vous amènera à une étape de bonus, dans une zone de perversion ou dans une pièce secrète. N'oubliez pas de manger des fruits, de la viande et boire du lait pour conserver votre niveau d'énergie.

FRANÇAIS

SELECTION D'OBJETS

Au début de chaque zone, vous verrez un menu de sélection d'objets comme indiqué ci-dessous. Ceci vous permet de conserver les objets que vous avez obtenus pour les utiliser dans d'autres zones.

CONTINUER/SELECTION DE SCENES

CONTINUER ("Continue")
Vous pouvez reprendre la partie à partir de l'île sur laquelle vous vous étiez arrêté, en appuyant simplement sur le Bouton START, tant que le mot "continue" apparaît à l'écran.

Vous pouvez même conserver tous les objets que vous aviez obtenus et continuer à jouer. Appuyez simplement vers la GAUCHE de la manette multidirectionnelle et sur START. Mais pour cela, vous devez posséder l'abeille Hudson qui vous sera donnée dans l'une des pièces secrètes.

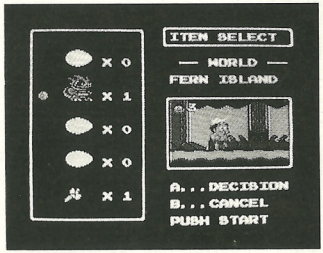

SELECTION DE SCENES
Vous pouvez sélectionner l'île sur laquelle vous souhaitez jouer en utilisant le code suivant :

Appuyez sur RESET, puis sur DROITE, GAUCHE, DROITE, GAUCHE, A, B, A, B.

OBJETS

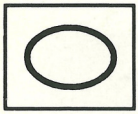

Vous trouverez des œufs lors de votre exploration des îles. Chaque œuf contient l'un des objets suivants :

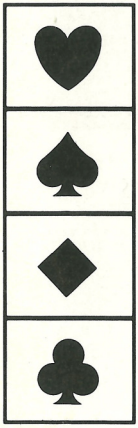

CAMPTOSAURUS BLEU

Ce dinosaure attaque les ennemis en donnant des coups de queue. Mais, ne l'emmener pas à la mer car il ne sait pas nager.

CAMPTOSAURUS ROUGE

Ce dinosaure crache du feu et détruit tout sauf le feu. Il vaut mieux également ne pas l'emmener à la mer.

ELASMOSAURUS

Vous pouvez emmener ce serpent à la mer et il vous fera nager plus vite.

PTERANODON

Cette créature vous permet de survoler tous les obstacles en lançant des rochers. Vous avez deviné... cette créature ne sait pas non plus nager.

OBJETS

HACHE DE PIERRE

Lancez cette hache pour anéantir les ennemis mais faites attention aux pierres et au feu.

SKATEBOARD

Ce skateboard vous permet de vous déplacer plus vite mais vous ne pouvez pas vous arrêter sauf si vous tombez.

FLEUR

Cette fleur double les points de chaque fruit d'énergie que vous mangez.

LAIT

Remplissez au maximum votre réserve d'énergie en buvant du lait. Vous aurez besoin de toute la force que vous pourrez obtenir.

JEUNE FILLE

Cette jeune fille vous rend invincible. Alors, courez aussi vite que vous le pouvez et abattez-les.

AUBERGINE

Le plat que Maître Higgins aime le moins. De plus, les aubergines vous retirent rapidement de l'énergie.

FRANÇAIS

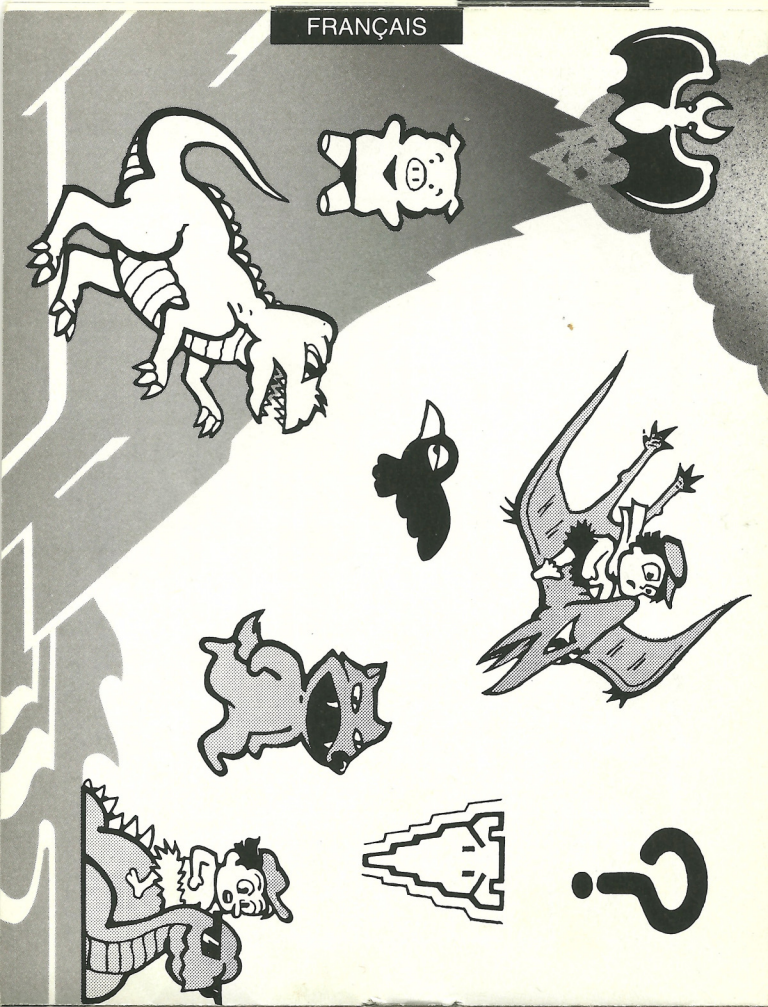

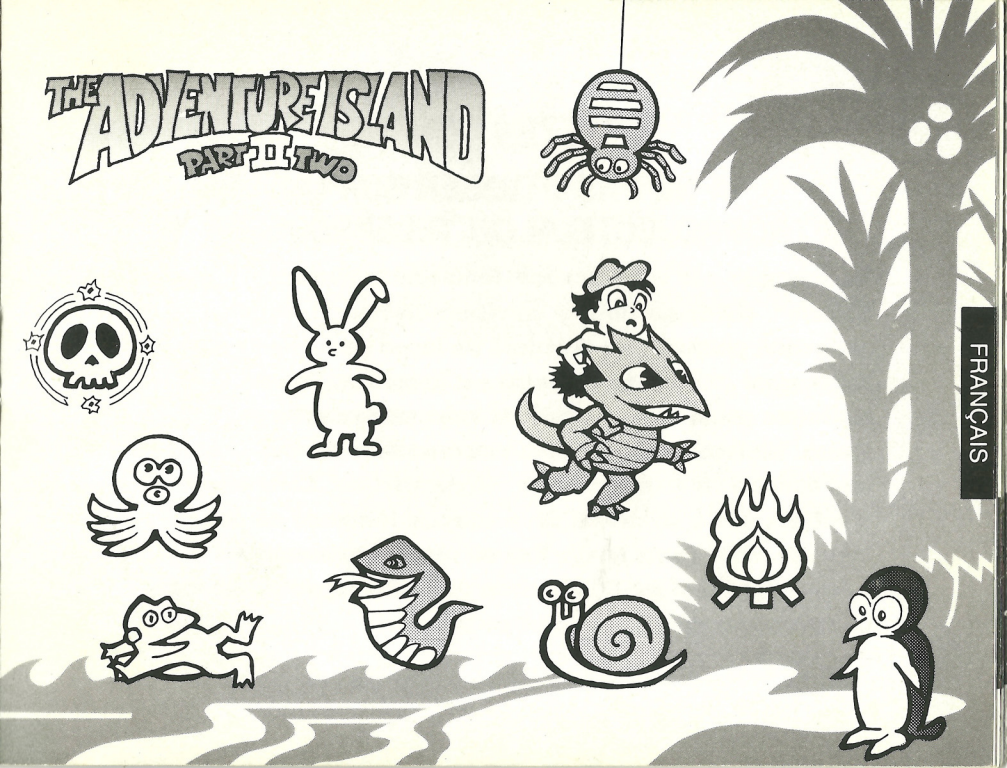
THE ADVENTURE ISLAND
PART II TWO
FRANÇAIS

⚠ ATTENTION ⚠

A NE PAS UTILISER SUR UN RETROPROJECTEUR OU TELEPROJECTEUR

Ne branchez pas votre console Nintendo Entertainment System™ (NES) sur un télé ou rétroprojecteur. L'écran de projection pourrait être détérioré de façon permanente notamment si la scène à l'écran est immobile. Des dégâts similaires peuvent se produire si vous mettez votre jeu sur Pause. Nintendo décline toute responsabilité si vous utilisez une console Nintendo avec un rétroprojecteur. Cette situation n'est pas due à un défaut de la console Nintendo ou des logiciels NES. Toute image fixe ou répétée causerait les mêmes dégâts. Ayez l'obligeance de contacter votre fabricant ou revendeur de TV pour plus de détails.

FRANCE SEULEMENT

GARANTIE LIMITEE A 90 JOURS

Nintendo Entertainment System GAME PAKS (Cartouches)

BANDAI FRANCE garantit la présente cartouche NINTENDO contre tout défaut durant une période de 90 jours à compter de la date d'achat. Si un défaut de fabrication apparaît pendant la période de garantie, BANDAI FRANCE réparera ou remplacera gratuitement la cartouche défectueuse.

Pour faire jouer cette garantie, veuillez retourner la cartouche à votre revendeur NINTENDO avec votre facture d'achat.

Les cartouches retournées sans factures ou après expiration de la durée de la garantie seront aux choix de BANDAI FRANCE, soit réparées soit remplacées à la charge du client.

Cette garantie ne jouera pas si la cartouche a été endommagée par négligence, accident, usage abusif, ou si elle a été modifiée après son acquistion.

Pour toute information sur cette cartouche ou sur les jeux NINTENDO, appelez : 16 (1) 34.40.33.33 .

FRANÇAIS

BELGIQUE ET LUXEMBOURG SEULEMENT

GARANTIE LIMITEE A 90 JOURS

Nintendo Entertainment System GAME PAKS (Cartouches)

BANDAI B.V. («BANDAI») garantit à l'acheteur, premier utilisateur, que la NINTENDO GAME PAK («Cartouche») (à l'exception des accessoires de cartouches ou des accessoires de ROBOT) ne comporte aucun défaut de matériau ou d'exécution durant une période de 90 jours à compter de la date d'achat. Si un défaut couvert per cette garantie apparaît durant cette période, BANDAI soit réparera soit remplacera gratuitement, à son choix, la cartouche défectueuse. Pour faire jouer cette garantie, retoumez la cartouche à votre revendeur NINTENDO ou expédiez-la en recommandé et port payé accompagneé d'un double de votre facture d'achat à :

BANDAI B.V.
Nintendo Service - Monteur
Trade Mart. B.P.271
1020 Bruxelles
BELGIQUE

Les cartouches retoumées sans le double de la facture d'achat ou après expiration de la durée de la garantie seront, au choix de BANDAI ou rémparées ou remplacées à la charge du client, suivant le tarif prévu pour les réparations non couvertes par la garantie. A cet effet, appelez BANDAI/Nintendo Service au no. 02/478.92.08 pour connaître le montant qui vous sera facturé.

Cette garantie ne jouera pas si la cartouche a été endommagée par négligence, accident, usage abusif, ou si elle a été modifiée aprés acquisition.

MEMO

ADVENTURE ISLAND II™

DANKJEWEL !
MET DE AANSCHAF VAN DIT FRAAIE HUDSON SOFT PRODUKT HEB JE ZOJUIST EEN UITSTEKENDE KEUZE GEMAAKT.

Hartelijk dank voor het aanschaffen van ADVENTURE ISLAND II™. Om optimaal van dit spel te kunnen genieten, raden wij je aan om deze gebruiksaanwijzing aandachtig door te lezen en de aanwijzingen hierin op te volgen.

NEDERLANDS

This game is licensed by Nintendo® for play on the NINTENDO ENTERTAINMENT SYSTEM™.
Nintendo and Nintendo Entertainment System are trademarks of Nintendo

WAARSCHUWING

WAARSCHUWING ! WAARSCHUWING ! WAARSCHUWING ! WAARSCHUWING !

- Aangezien dit een apparaat is met uiterst preciese elektronika, dien je het niet te gebruiken of te bewaren onder extreme temperaturen. Zorg er tevens voor dat het apparaat niet wordt blootgesteld aan mechanische schokken of trillingen.
- Let op dat de aansluitingen niet nat worden, bijvoorbeeld door een omvallend glas. Een nat geworden aansluiting kan het apparaat of het systeem ernstig beschadigen.
- Reinig het apparaat niet met alkohol, terpentine, benzine of andere oplosmiddelen aangezien deze de werking kunnen aantasten.
- Schakel het apparaat altijd uit alvorens er een cassette te plaatsen of uit te verwijderen.
- Wij raden je aan om, tijdens het spelen, niet al te dicht bij het TV-toestel te zitten.
- Als je lange tijd met dit spel bezig bent is het raadzaam om de twee uur een pauze van minimaal 10 à 20 minuten in te lassen. Dit in verband met je gezondheid en met name je ogen.

INHOUD :

VERHAAL 30
GEBRUIK VAN DE KNOPPEN 31

VERHAAL

Nou, die Boze Tovenaar geeft het niet makkelijk op ! Prinses Leilani is gelukkig gered, maar nu is haar zusje Tina weer gekidnapt.

En deze keer heb je een zware taak voor de boeg. Want er staan je nu wel **ACHT** eilanden te wachten, in plaats van één, voor je je liefje kan verlossen. Je moet dinosaurussen bevechten, aardverschuivingen zien te overleven en ook nog de gruwelijkste monsters van de Boze Tovenaar verslaan.

Het wordt een hele klus, dat is wel zeker. Maar denk eens aan de lieve Tina, en hoe dankbaar ze zal zijn als je haar komt bevrijden !

GEBRUIK VAN DE KNOPPEN

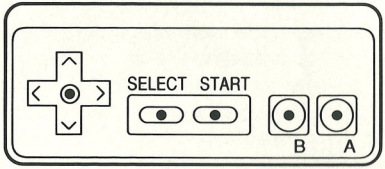

BEWEGINGEN

LINKS : Beweegt Meester Higgins en alle dinosaurussen naar links

RECHTS : Beweegt Meester Higgins en alle dinosaurussen naar rechts

A-KNOP

SPRINGEN : Meester Higgins, de Rode Camptosaurus en de Blauwe Camptosaurus

VLIEGEN : Pteranodon

ZWEMMEN : Meester Higgins en de Elasmosaurus

B-KNOP

HARDLOPEN : Meester Higgins, de Rode Camptosaurus en de Blauwe Camptosaurus

SNEL VLIEGEN : Pteranodon

SNEL ZWEMMEN : Elasmosaurus

BIJL GOOIEN : Meester Higgins

STAART ZWIEPEN : Blauwe Camptosaurus

VUUR SPUWEN : Rode Camptosaurus

ROTS-BOMBARDEREN : Pteranodon

START Starten of onderbreken van het spel

HOE JE HET SPEELT

Jij als Meester Higgins moet acht eilanden verkennen. Op elk eiland zijn er wel 9 tot 14 bijzondere streken te ontdekken. Aan het begin van het spel heb je nog helemaal niets bij je. Terwijl je de eilanden aan het verkennen bent, vind je eieren, die zowel nuttige als gevaarlijke dingen kunnen bevatten.

Blijf tijdens het spel je wapens gebruiken. Hoor je een vreemd geluid, ga er dan naar toe en spring daar één keer op en neer. Je zal dan een ei vinden, dat je naar de bonus-fase, naar de gevaren-zone of naar een geheime kamer brengt. Vergeet niet om het fruit en het vlees op te eten en de melk op te drinken om op krachten te blijven.

KEUZEMENU

Aan de ingang van elk gebied vind je een keuzemenu, zoals je hieronder ziet. Daarmee kan je de dingen die je gevonden hebt bewaren, zodat je ze ook in andere gebieden kan gebruiken.

DOORGAAN/EILAND KIEZEN

DOORGAAN

Je kan doorgaan met het eiland waar je het laatst was door eenvoudigweg op de STARTKNOP te drukken terwijl het woord "CONTINUE" op het scherm zichtbaar is.

Je kan zelfs alle dingen die je bemachtigd hebt bewaren en weer doorgaan. Druk daarvoor op LINKS en START. Maar vergeet niet dat je de Hudson-Bij die je in één van de geheime kamers krijgt ook nodig hebt.

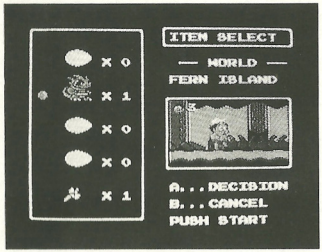

EILAND KIEZEN

Je kan kiezen welk eiland je wilt verkennen, door de volgende code aan te houden :

Druk eerst op RESET en dan op RECHTS, LINKS, RECHTS, LINKS, A, B, A en B.

VOORWERPEN

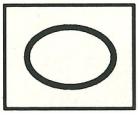

Als je de eilanden verkent, zal je hier en daar eieren vinden. Elk ei kan één van de volgende dingen bevatten :

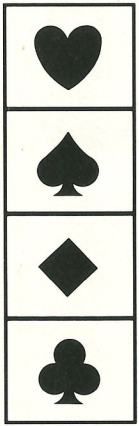

BLAUWE CAMPTOSAURUS

Deze dinosaurus valt vijanden aan met een zwiep van zijn machtige staart. Maar ga er niet mee in zee, want dit beest kan niet zwemmen.

RODE CAMPTOSAURUS

Deze dinosaurus is een vuurspuwende draak, die alles vernietigt behalve het vuur zelf. Weer niet mee in zee gaan, want dat overleeft hij niet.

ELASMOSAURUS

Met dit nuttige zeebeest kan je de oceaan overzwemmen, en snel ook.

PTERANODON

Dit gevleugelde dier vliegt gemakkelijk over obstakels heen en kan alles onder je met rotsen bekogelen. Maar net wat je dacht : zwemmen kan hij niet.

VOORWERPEN

STENEN BIJL

Door deze strijdbijl te gooien kan je je vijanden vernietigen, maar pas wel op met stenen en met vuur.

SKATEBOARD

Hiermee beweeg je sneller, maar je kunt niet stoppen, tenzij je ergens over struikelt.

BLOEM

Deze bloem verdubbelt telkens wanneer je een energie-vrucht eet de punten.

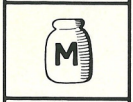

MELK

Melk geeft je weer volop energie. En je zult al je energie en kracht nodig hebben.

HET LIEVE ENGELTJE

Dit meisje maakt je een tijdje lang onoverwinnelijk, zodat je ze allemaal de baas bent.

AUBERGINE

Meester Higgins heeft een hekel aan aubergines. Je levenskracht vermindert hierdoor heel snel.

NEDERLANDS

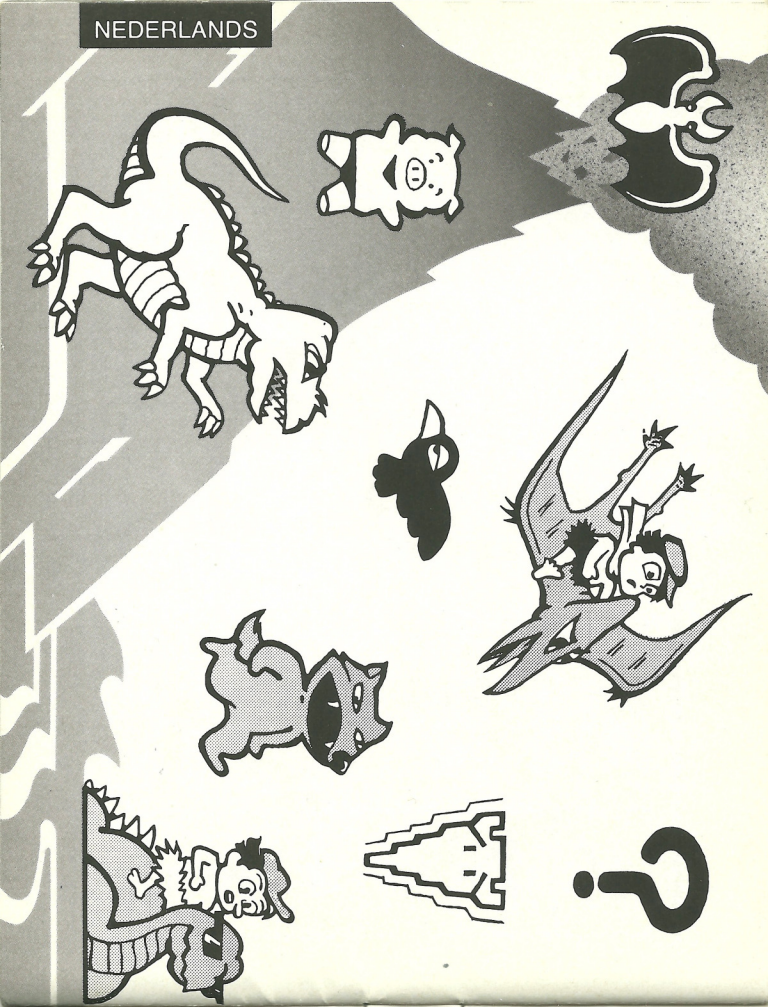

THE ADVENTURE ISLAND
PART II TWO
NEDERLANDS

⚠ WAARSCHUWING ⚠

GEEN PROJECTIE TV GEBRUIKEN

Gebruik met je Nintendo Entertainment System (NES) en NES spellen geen projectie TV. Als je videospellen met stilstaand beeld of tekeningen gebruikt met je projectie TV kan je TV biljvend beschadigd worden. Dergelijke schade kan voorkomen worden door je videospel op stop of pauze te zetten. Als je met NES spellen een projectie TV gebruikt zal Nintendo niet verantwoordelijk zijn voor enige schade. Deze situatie is niet veroorzaakt door een defect in de NES of NES spellen ; andere stilstaande of repeterende beelden kunnen dergelijke schade veroorzaken aan een projectie TV. Neem a.u.b. kontakt op met uw TV leverancier voor verdere informatie.

90 DAGEN GARANTIE

Nintendo Entertainment System GAME PAKS

BANDAI B.V. («BANDAI») garandeert aan de eerste consument - koper/gebruiker dat dit Nintendo Entertainment System Game Pak («Pak»)(met uitzondering van Game Pak Accessoires en Robot onderdelen) gedurende 90 dagen na aankoop geen materiaal - of constructiefouten zal vertonen.

Indien toch een defect optreedt dat gedekt wordt door de onderhavige 90 dagen garantie, zal BANDAI het Pak kosteloos repareren of vervangen, zulks ter harer keuze. Om van deze service gebruik te kunnen maken, retoumeert u het Pak aan uw Nintendo dealer, dan wel, voldoende gefrankeerd en met volledig aankoopbewijs aan :

BANDAI B.V.
Nintendo Service-Monteur
Postbus 564
3430 AN Nieuwegein
NEDERLAND
Tel. 03402-51353

BANDAI B.V.
Nintendo Service-Monteur
Trade Mart B.P.271
1020 Brussel
BELGIE
Tel. 02-478.92.08

Paks welke zonder geldig aankoopbewijs of na het verstrijken van de 90 dagen termijn worden aangeboden, zullen gerepareerd of vervangen worden - en zulks naar keuze van BANDAI - tegen de buiten de garantie vallende kosten. Belt u van tevoren over de kosten met de BANDAI/Nintendo consumentendienst op tel. nummer 03402-51353 (Nederland), of 02/478.92.08 (Belgie).

Deze garantie geldt niet als het Pak beschadigd is door onachtzaamheid, ongeluk, misbruik of indien veranderingen aan het Pak zijn aangebracht na de aanschaf.

20305

HUDSON GROUP

HUDSON SOFT®

Imported and distributed by BANDAI.
The distributor warrants the conformity of
this product to required safety standards.

Importé et distribué par BANDAI.
La conformité du présent produit aux normes
obligatoires de sécurité est garantie par le distributeur.

Printed in Japan
Imprimé au Japon